

尾道グルメマップ

onomichi gourmet map



Tell : 0848-25-3863

<https://onomichi-cci.or.jp/gourmet/>

第 35 回グルメ・海の印象派—おのみち—事業



	和食・寿司	03~05
	洋食・エスニック	05~06
	ラーメン・中華	07~09
	お好み焼・鉄板焼	09~10
	やきとり	10
	焼肉	11
	居酒屋	11~18
	バー・スナック・ラウンジ	19
	カフェ・喫茶	19~20
	ベーカリー	21
	お土産・菓子ほか	21~22
	宿泊施設	23~24
	掲載店舗一覧	12
	地図	13~16
	尾道の旬・祭年間スケジュール	27
	各交通機関へのお問い合わせ	28



- 1 店舗紹介ページで、食べたい店を見つける。
- 2 お店の左上の色・番号を確認する。(例: グルメ実行委員会 赤0)
- 3 店舗名の名前の左側にある座標から地図のページのお店番号を見つける。(例: G-3)
- 4 同じ色番の場所が目的地です。

店舗色分け・店舗種類(ピクトグラム)

マップ対応番号・座標
マップの左側より標記されております

店舗名・電話番号・情報
(PR文・営業時間等)

☆ 赤0 G-3 グルメ実行委員会

秋のイベントを実施しているグルメ実行委員会は、尾道商工会議所内にあります。

☎0848-25-3863

営/8:30~17:20
定/土曜日・日曜日・祝日
住/土堂2-10-3
P/5台

マークの説明

- P 駐車場有り
- 座敷有り
- 個室有り
- 車いす対応可
- クレジット使用可
- コード決済使用可
- 喫煙可
- 禁煙
- テイクアウト

→ 営業時間
定 → 定休日
住 → 住所
P → 駐車可能台数

使用可能なカードブランド、コード決済種類は、各店頭等でご確認ください。

新型コロナウイルス感染症対策

外食をするときには、感染予防に加え、他の方に感染させない気づかいが必要です。一人一人のご協力で、お店を応援しましょう。

お店によっては、席の配置、食事の提供方法などを制限する場合があります。ご理解・ご協力をお願いします。

食事の前には
手洗い・消毒



咳エチケットを守り
会話は控えめに

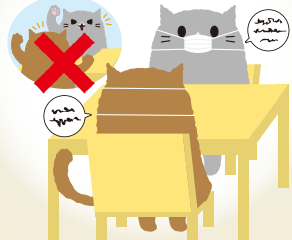

3密を回避し
換気に協力を
テイクアウトを活用

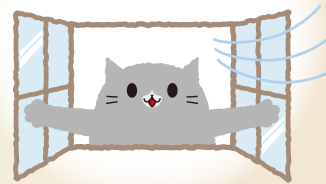

〈各店の営業日時について〉

新型コロナウイルス感染症拡大防止等の観点より、一部の店舗では、営業日および営業時間を変更されている場合があります。ご来店を予定される際には、予めお電話等にてご確認ください。

和食・寿司

1 B-3 いさみ ☎0848-25-5373

寿司と瀬戸内海の魚料理の店。白身や穴子のにぎり、キス、タコの天ぷら、オコゼ料理が好評です。アコウ料理もあります。

営/11:30~14:00
17:00~22:00
定/日曜日
住/新浜1-11-4
P/2台

2 B-2 手打ちそば 圓山 ☎0848-44-2398

十割そばの専門店です。にしんの旨煮やだし巻玉子、蕎麦がきや蕎麦豆富等の人気メニューも。

2016年2月、人生の楽園放映他

営/11:30~14:00
定/月曜日・金曜日(祝日営業)
住/向島町553-14
P/3台

3 B-2 味さい ☎0848-44-5536

和食を中心に少人数のお食事から各種ご宴会まで気軽にご利用いただけます。

営/11:30~14:00(L.O.13:20)
17:30~不定
定/水曜日・第3火曜日
住/向島町551
P/8台

4 C-3 白らん ☎0848-23-6868

活きの良い魚料理を楽しめ、おばんざいも並びます。手作りボン酢が絶品。

営/17:00~22:00
定/日曜日・月曜日・木曜日・祝日
住/日比崎町1-2

5 C-3 なお吉 ☎0848-24-4336

新鮮な活魚や毎日のおばんざいなど、ご予算に応じて楽しんで頂けます。コース要予約(3,500円(税込)~)

営/11:30~14:00(限定20食)
17:30~22:00
定/水曜日
住/西御所町7-32
P/3台

和食・寿司

6 C-3 海鮮問屋きたまえ ☎0848-23-2949

地元尾道の海鮮料理、自慢の特製釜飯、そして日本各地の貴重なお酒をお楽しみください。

営/朝 食 6:30~10:00
ランチ 11:00~14:00
夕 食 17:00~22:30
※コロナ禍の為営業時間変更の場合あります。
定/日曜日・連休時は最終日
住/西御所町1-1
ホテルα-1内 1F
P/ホテルα-1共用

7 D-3 天咲 ☎0848-22-5002

瀬戸内の海と山の幸を揚げたての天ぷらでお楽しみ下さい。新鮮な地魚のお造りや煮付けも好評です。尾道名物「穴子一本揚げ」をぜひご賞味ください。地酒や日本各地のお酒も取り揃えています。「尾道季節の地魚」に認定いただいております。

営/11:00~15:00(L.O.14:30)
17:00~21:00(L.O.20:30)
定/不定休
住/東御所町1-5-1

8 D-3 こめどこ食堂 ☎0848-36-5333

尾道水道を眺めながら、尾道の味を!! に食べる土鍋の焼き込みごはんは群を抜く旨さ。

営/11:00~14:00(L.O.13:30)
17:00~22:00(L.O.21:30)
定/月曜日
住/東御所町5-2

9 E-3 和房 まん作 ☎0848-24-5150

地元の新鮮な食材を美味しく食べていただきたいと思い、心をこめて作っています。

営/11:30~14:00
(なくなり次第終了)
18:00~22:00
(L.O.21:30)
定/日曜日・第1・第3日・月曜日
住/東御所町3-30

10 E-3 小魚と釜ごはんの店 ざこや ☎0848-23-8346

絶対納得昼定食1,650円(税込)。もちろん夜も各種納得。単品もいろいろあります。とにかく一度お越しください。

営/11:00~15:00
17:00~21:00
定/水曜日・第1・第3木曜日
住/土堂1-11-14
P/5台

11 E-3 鮨と魚料理 保広

☎0848-22-5639
 魚種によって違う約10人の専属漁師さんから仕入れた魚を調理して。瀬戸の地魚をお楽しみください。
 営/11:30~14:00
 17:00~20:30
 定/月曜日(祝日の場合翌日)
 住/土堂1-10-12
 P/4台

12 E-3 料理とお抹茶 禪和庵—zenna-an—

☎090-6439-6009
 坂道の迷路を抜けて、丁寧に作った和洋茶懐石料理(前日までに要予約)でゆっくりと贅沢なひとときをお過ごしください。
 営/水曜日・木曜日 11:00~17:00
 金曜日・土曜日・日曜日 11:00~16:00・18:00~21:00
 定/月曜日・火曜日
 住/西土堂町11-17
 P/1台

13 F-3 絲魚(イトイ)

☎0848-25-5105
 尾道水道を眺めながらの地元漁師直送の地魚料理をお楽しみください。大小宴会場最大36名様まで御用意できます。
 営/11:30~14:30
 17:00~21:30
 定/火曜日
 住/土堂1-13-11
 P/契約P有

14 F-3 小料理 乃りたけ

☎0848-88-2903
 こじんまりとした居心地の良い小料理店です。落ち着いた雰囲気の中でゆっくりとお食事とお酒をお楽しみ頂けるお店です。
 営/18:00~22:00
 定/月曜日
 住/土堂1-3-21

15 F-3 料理仕出し 前川

☎0848-23-2613
 創業100有余年、心と技で受け継がれた伝統の味。観光・冠婚葬祭、仕出し料理、お弁当承ります。(要予約)ご希望の場所までお届け致します。
 営/8:00~18:00
 定/火曜日
 住/土堂1-15-22
 P/契約P有

16 F-3 天狗寿司

☎0848-22-4608
 創業明治十二年。炭火でじっくりと焼きあげた穴子と小海老のおぼろを使った「箱寿司」を是非ご賞味ください。
 営/11:00~14:00
 15:00~18:00
 定/木曜日
 住/土堂1-4-14

17 F-3 尾道の食事処 青柳

☎0848-51-6600
 おこせ唐あげ、うにめしが看板料理。タンシチュー・ハンバーグも人気。各種定食・コース料理あり冠婚葬祭を始め各種宴会貸切対応可。
 営/11:30~14:00
 17:00~20:30
 定/水曜日
 住/土堂2-8-15

18 G-3 後藤屋

☎0848-22-3947
 尾道の地ものの旬の肴を手作りで美味しく安く食べていただけます。
 営/11:30~21:00
 定/火曜日
 住/土堂2-8-23

19 H-3 味どころ 磯

☎0848-37-9401
 水槽にて瀬戸の旬の天然魚貝類をお客様の目の前で調理しております。御予算に応じてのお任せコース料理もあります。
 営/17:00~22:30
 定/不定休
 住/久保1-10-9
 P/2台

20 H-3 宮徳

☎0848-37-3652
 江戸時代より守り続ける宮徳の味せいろすしと瀬戸内の新鮮な魚介をご賞味ください。
 営/11:00~15:00(L.O.14:00)
 17:00~21:30(L.O.20:30)
 定/水曜日
 住/久保2-23-16
 P/5台

21 H-3 備後茶室

☎0120-966-324
 一日一組限定の備後料理店。尾道の郷土料理「鯛の浜焼き」を自社製塩所の天日塩のみで焼き上げます。「鯛の浜焼き」[天空の塩パピタ]は店頭にて24時間無人販売中。
 営/12:00~23:00
 定/年中無休
 住/久保2-20-2

22 H-3 海鮮居酒屋 辰兵衛

☎0848-37-1901
 つわものどもが夢の跡尾道新開路地震通り。550円(税込)均一メニューや地魚小魚珍味刺身、肉、約50種類のメニュー内に珍発見有。
 営/17:45~22:00
 定/日曜日・月曜日・祝日
 住/久保2-16-12

23 H-3 料亭旅館 魚信

☎0848-37-4175
 千光寺山荘グループ。オコセ料理で食べログ広島県一番。海が見える個室。おすすめ料理オコセ薄造り・メバル煮付・イクラ飯の6品(6,000円)
 営/11:30~14:00
 16:00~21:00
 定/不定休
 住/久保2-27-6
 P/1台

24 H-3 米松

☎0848-37-4808
 地の味、オボロ、穴子を使った巻寿司、ぬく寿司は当店自慢。他魚料理。釣りバカおやじが釣った魚が食えるかも!?
 営/16:00~21:00
 定/月曜日
 住/久保2-21-1
 P/1台

25 H-3 うろこ・かき船

☎0848-37-3633
 海の見える食事処です。名物料理は、ほろろく焼。10月~3月はふく・かき料理があります。
 営/11:30~13:00(L.O.)
 17:00~20:00(L.O.)
 定/不定休
 住/久保2-26-9
 P/8台

26 C-2 ぼるしえ 本店

☎0848-46-0731
 「どんかつ」豚料理の専門店!全国のブランド豚の中より、選りすぐった美味しい豚肉をご用意してお待ちしております。レモンステーキが好評です。是非一度、ご賞味ください。
 営/11:00~15:00(L.O.14:30)
 17:00~21:00(L.O.20:30)
 定/年中無休
 住/高須町1351-1
 P/30台

27 D-1 香の月(コウノツキ)

☎0848-46-1177
 定食から、お寿司、そして旬のコース料理!おいしい料理が食べたいなら…香の月♥
 営/11:00~14:30(L.O.)
 17:00~21:00(L.O.)
 定/年中無休
 住/高須町3736-16
 P/40台

28 B-3 スパイスカレーアモン

☎080-8745-7209
 本格的なスパイスカレーがワンコインから楽しめます。テイクアウト、カレールウの販売有り。店内7席。休憩無しで通し営業。
 営/11:00~18:00
 定/月曜日・木曜日
 住/日比崎町6-1
 P/2台

29 A-1 キッチンくじらぐも

☎0848-24-6826
 くじらぐもでしか食べられないオムライス、大人気のチキン南蛮は、一度食べたら癖になる。
 営/11:00~14:00(L.O.)
 17:30~20:00(L.O.)
 定/月曜日
 住/桜町8-21
 P/9台

30 B-1 カフェアンドダイニング nico

☎0848-22-4570
 新尾道駅北口徒歩1分!尾道産ブランド豚「瀬戸内六穀豚」を使用し、尾道産れもんたっぷりの自家製れもんダレで爽やかに食べる新名物「尾道とんてき」が大人気!!
 営/11:00~15:00
 17:30~21:00(都合により休み有り)
 定/土曜日・不定休有り(要問合せ)
 住/栗原町9414-3-1F
 P/7台

31 B-3 イタリア料理店 **ピッツェリア ファンダンゴ**
 ☎0848-23-7272
 瀬戸内の魚介を使ったイタリア料理店。イタリア人シェフ直伝の石窯で焼くピッツアもお楽しみください。
 営/11:30~14:30(L.O.14:00)
 平日・土曜日18:00~21:30(L.O.20:30)
 日曜日・祝日18:00~21:00(L.O.20:00)
 定/月曜日、第2・第4火曜日
 住/新浜1-2-17 P/60台

32 C-3 尾道 レスポワール ドウ カフェ
 ☎0848-24-1154
 昭和初期に建てられた穀物倉庫を改装したカジュアルフレンチレストラン。親子三代でござる店を目指しています。
 営/11:00~15:30(L.O.14:30)
 17:00~21:30(L.O.20:30)
 定/火曜日(祝日は営業)
 住/西御所町14-5 P/23台

33 C-3 ポルタ ディ マーレ
 ☎0848-88-0009
 尾道駅すぐそば。気軽に飲んで楽しめるイタリアンです。30名までのパーティーも出来ます。
 営/11:30~14:00
 18:00~22:00
 定/月曜日
 住/東御所町11-9

34 D-3 港九番地 Harbor9(ハーバーナイン)
 ☎0848-24-0129
 グリーンヒルホテル尾道内のイタリアンレストラン。尾道水道を眺めながら、シェフ自慢のお料理と美味しいお酒をご堪能ください。
 営/11:30~14:00(L.O.)
 17:30~20:00(L.O.)
 定/年中無休
 住/東御所町9-1 P/契約P有

35 D-3 尾道WHARF(ワーフ)
 ☎0848-38-2200
 1年中新鮮なカキと地産地消にこだわった料理が楽しめるレストラン。海が目の前でロケーションもGOOD!!
 営/11:30~22:00(L.O.21:00)
 ※平日15:00~17:30の間閉店
 定/不定休
 住/東御所町9-1-1F

36 D-3 トランクイッロ
 ☎0848-38-7114
 【ミシュランガイド掲載店】本場ナポリ仕込みの石窯ピッツアを、木の温かみのある落ち着いた店内でお楽しみください。駅から徒歩1分。
 営/11:30~14:00
 17:30~21:00
 定/火曜日・水曜日
 住/東御所町3-35

37 E-3 月波食堂
 ☎0848-24-9595
 昼は定食、夜は居酒屋として使えるカウンター6席の小さなお店です。砂糖の代わりにオリゴ糖使用。お米は広島産恋の予感使用。
 営/11:00~14:30
 17:00~21:00
 定/不定休
 住/土堂1-11-22

38 G-3 参遍来(マイペンライ)
 ☎0848-24-2611
 アジアのビールや焼酎、タイ風ハーブとスパイスでアレンジした料理! 11時から22時の間、休憩無しで営業してしますので気軽にどうぞ!
 営/11:00~22:00(L.O.21:30)
 定/月曜日・第2火曜日(祝日営業)
 住/土堂2-9-19

39 G-3 ロツキー
 ☎0848-38-1169
 ちょっと大人な洋食酒場! 種類豊富なタバスをワイン手に味わいながらにぎやかな夜を!
 営/月曜日~木曜日
 18:00~24:00(L.O.23:00)
 金曜日、土曜日・祝日前
 18:00~25:00(L.O.24:00)
 日曜日・祝日17:00~24:00(L.O.23:00)
 定/火曜日・月2回不定休
 住/十四日元町6-14

40 D-2 リ스토랑イタリアノドン・フェデリーコ
 ☎0848-73-5032
 田舎の海辺の一軒家レストラン。店には漁船も所有しており地物食材も多々。瀬戸内の絶景とおいしい地魚イタリアンをどうぞ。
 営/11:30~14:00(L.O.)
 (土日祝~14:30(L.O.))
 17:30~21:00
 定/火曜日・月1回不定休
 住/浦崎町1379-1 P/10台

41 A-3 尾道一番
 ☎0848-23-8845
 尾道ラーメン、カレーラーメン、カラアゲ、ギョウザ、定食もある一人でも家族、友達と楽しい時間をもてる店。
 営/11:30~13:30
 17:00~20:30
 定/火曜日
 住/新浜1-13-31 P/4台

42 A-2 ラーメン シゲ
 ☎0848-45-3141
 向島ラーメン、絶賛発売中。チャーハン・ミソチャーハンもおいしい! プタニラ丼も!
 営/11:00~15:00
 17:00~21:00(麺L.O.20:00)
 定/火曜日
 住/向島町5547-1 P/6台

43 B-1 味平
 ☎0848-48-3207
 家族連れで楽しめる雰囲気を大事にしています。
 営/11:00~21:00(L.O.)
 定/木曜日
 住/木ノ庄町木門田701-8 P/20台

44 B-1 博多ラーメン味の蔵 尾道店
 ☎0848-24-0019
 自慢の尾道ラーメンの他、色々なご当地ラーメンを取り揃えています。是非ご賞味あれ!
 営/11:00~21:00
 定/月曜日(祝日の場合は営業)
 住/栗原町8553-1 P/15台

45 B-1 中華料理 尾道ラーメン 東珍康
 ☎0848-23-4537
 尾道ラーメン、一品料理、定食、二階23席宴会会事予約承ります。
 営/金曜日~火曜日
 11:00~21:00
 水曜日11:00~15:00
 定/木曜日
 住/栗原町6023-5 P/4台

46 B-1 中華料理 大連
 ☎0848-48-3755
 赤い看板が目印。人気メニュー、唐あげ、味噌ラーメン、中華一品料理いろいろあります!!
 営/11:00~15:00
 17:00~20:30
 (金曜のみ14:00~17:00休憩)
 定/火曜日
 住/美ノ郷町三成2759 P/5台

47 D-3 尾道ラーメン たに
 ☎0848-23-7800
 尾道ラーメンを中心に各種定食あり! テイクアウト弁当400円(税込)より大好評!
 営/11:00~21:00
 定/木曜日・第2・第4金曜日
 住/東御所町1-7

48 E-3 尾道らーめん ベツチャー
 ☎0848-23-2583
 世界が認めた絶品尾道ラーメン! モンドセレクション3年連続金賞受賞の味!
 営/11:00~21:00(L.O.20:30)
 定/年中無休
 住/東御所町4-11

49 E-3 極とんラーメン 尾道店
 ☎090-6834-4252
 元祖極とんラーメン 伝承の味尾道ラーメン 尾道限定尾道とんこつ ぜひご賞味ください!
 営/11:00~21:30
 定/水曜日
 住/東御所町3-17

50 E-3 中華そば日乃出食堂
 ☎0848-25-3644
 尾道ラーメンの進化系、ペペロンチーノ風。ちよっとピリ辛だけど妙に癖になる味。「日乃出ラーメン」で尾道を楽しんでください。
 営/11:00~20:00
 ※平日15:00~17:30休憩
 定/月曜日
 住/土堂1-11-2

51 E-3 **くいしん坊 千両**

☎0848-25-2639
 創業36年。鶏ガラと野菜で煮出したスープのあっさりとした中にもコクのある昔懐かしい尾道中華そばの味をご賞味ください。
 営/11:00~14:30(L.O.14:00)
 17:00~20:00(L.O.19:30)
 定/水曜日
 住/土堂1-1-10

52 E-3 **尾道ラーメン 喰海**

☎0848-24-8133
 尾道ラーメンを「喰」べながら、尾道の「海」を行き交う船を眺める。地元食材にこだわった店主自慢の味をご賞味ください。
 営/10:00~21:00(L.O.20:30)
 定/水曜日
 住/土堂1-12-11

53 F-3 **大和湯 -YAMTOU-**

☎0848-38-1019
 尾道商店街に100年前からある銭湯「大和湯」を小籠包を中心とした中華の店としてリノベーション!!本格的な手巻き小籠包をぜひ食べて下さい!!
 営/11:00~14:00
 17:00~21:00
 定/火曜日
 住/土堂1-3-20

54 F-3 **めん処 みやち**

☎0848-25-3550
 尾道の昔なつかしい中華そば!!おすすめ品は中華そば、天ぷら中華そば、カレー中華です。
 営/11:00~18:00
 定/木曜日・第2水曜日
 住/土堂1-6-22

55 F-3 **尾道ラーメン 丸ぼし**

☎0848-24-5454
 当店のラーメンは、ビックリするほど熱いです。当店のラーメンは、ビックリするほど喉が渇きません。
 営/10:30~20:30
 定/水曜日
 住/土堂2-8-16
 P/2台

56 G-3 **月天心**

☎0848-23-8878
 懐かしさの中にも新しさがある味...こだわりの無添加スープがクセになります。煮干したつぶり。ぜひ一度、ご賞味ください。
 営/11:00~15:00
 16:30~21:00
 定/火曜日
 住/土堂2-3-29

57 G-3 **ままかり家II**

☎0848-24-1099
 尾道名物!元祖二刀流!尾道ラーメンと尾道お好み焼き両方食べられるのは、尾道ではままかり家だけです。
 営/12:00~14:00
 18:00~23:00
 定/不定休
 住/土堂2-9-33

58 G-3 **尾道ラーメン 吉番館 本店**

☎0848-21-1119
 尾道市民に愛され続けるご当地グルメNo1
 吉番館本店でのみ味わえる数量限定の一杯:尾道ラーメン角煮をご堪能ください。
 営/11:00~19:00
 定/金曜日(祝日の場合は営業)
 住/土堂2-9-26
 P/4台

59 G-2 **千光亭**

☎0848-37-0445
 ローブウェイに乗る前に、自慢の尾道ラーメンを一杯!
 営/11:00~15:00
 18:00~22:00
 定/月曜日(祝日の場合翌日)
 住/長江1-3-6
 P/1台

60 G-3 **赤兎馬**

☎0848-37-6755
 尾道ラーメン、その他。自家製麺です。
 営/11:00~18:00
 定/木曜日
 住/十四日元町3-23

61 H-2 **中華食堂 一楽**

☎0848-37-5862
 一楽のちまき・自家製細麺の種類自家製点心心。
 お持ち帰りコーナーできました。
 営/11:30~14:30(L.O.14:00)
 17:30~21:00(L.O.20:30)
 定/火曜日・水曜日
 住/久保2-10-12

62 C-1 **萬来軒**

☎0848-46-1681
 ラーメンは独特のちぢれ麺、スープとマッチした絶品の味。チャーハンも具たくさん!のバリバリ。その他中華料理各種あり。
 営/平日
 11:00~15:00・17:00~20:00
 土・日曜日・祝日11:00~15:00
 ※L.O.各10分前
 定/月曜・第3火曜日(祝日の場合翌日)
 住/高須町5249 P/40台

63 D-1 **中華料理 一龍**

☎0848-47-3711
 こだわりのスープと細ちぢれ麺使用。担々麺、ピリカララーメンも美味。スープがなくなり次第売切れです。定番中華もどうぞ。
 営/11:00~15:00
 17:00~20:00
 定/水曜日
 住/高須町4756-16
 P/33台

64 A-3 **お好み焼・鉄板焼 なつめ**

☎0848-22-5510
 海鮮や肉料理などの一品料理が豊富。居酒屋感覚で利用される方が多い店。広島焼、尾道焼、関西焼の食べくらべも楽しいですよ!
 営/17:00~22:00
 定/木曜日(祝日と祝日の前日は営業)
 住/新浜1-14-31 金属ビル1階
 P/軽3台

65 A-3 **鉄板焼・お好み焼 まり**

☎0848-24-5300
 おすすめは、まりスペシャルに玉子半熟ねぎトッピング!鉄板焼ホルモンも大人気です!
 営/11:30~14:00
 17:00~21:00
 定/月曜日
 住/新浜1-13-32
 P/2台

66 C-3 **お好み焼 すみちゃん**

☎0848-24-2480
 駅近くの大バコ店。観光案内資料も充実。人気の尾道焼きを食べながら街歩き計画をどうぞ!近隣のB級グルメも楽しめます。
 営/平日 11:00~14:00
 17:00~21:00
 土・日・祝日 11:00~21:00
 定/火曜日(祝日の場合翌日)
 住/東御所町11-17-1F

67 F-3 **鉄板屋 Hina**

☎0848-38-2310
 人気の尾道焼(砂ズリ・イカ天)や色々な一品料理が沢山!!お持ち帰りも有るのでお気軽におたずねください。
 営/平日 12:00~15:00
 17:00~21:30(L.O.20:30)
 土・日・祝日 12:00~21:30(L.O.20:30)
 定/火曜日
 住/土堂1-8-10

68 G-3 **尾道お好み焼き ぽっぽ家**

☎0848-22-3153
 自慢の鉄板で焼くお好み焼きは麺がカリッパリッと麺もつちりの2パターン!
 夜は鉄板焼もやっています!
 営/11:30~15:00(L.O.14:00)
 17:00~22:00(L.O.21:00)
 定/火曜日・第2水曜日
 住/土堂2-8-24

69 G-3 **こだわりの味 尾道風お好み焼 萩乃家本店**

☎0848-37-3732
 ※鉄板にオイルは引きません。
 ※おすすめは、シーフードミックス1,650円(税込)~。
 営/11:30~14:00
 18:00~22:00
 定/不定休
 住/久保1-8-24

70 H-3 **にしのや 中華そば・お好み焼**

☎0848-37-3711
 中華そばお好み焼き以外に居酒屋メニューも豊富に取り揃えてお待ちしております。
 営/17:00~22:00
 ※日曜日の終了時間は変更あり
 定/月曜日
 住/久保1-5-20

71 H-3 尾道肉鉄板 笑みび

☎0848-88-9108

ピリ辛みそのホルモンなどの肉料理から野菜の鉄板焼きもあります。最新情報はインスタグラムで。

営/17:30~23:00(L.O.22:00)
定/火曜日
住/久保2-18-9



72 H-2 広島のお好み焼き かぎまさ

☎0848-36-6623

麵は生麵を茹でて焼く、広島のお好み焼き。更に平打ち麵を使い尾道を主張。

営/11:00~14:00
18:00~21:00(L.O.20:30)
定/月曜日・火曜日
住/久保2-10-10



73 C-1 お好み焼き・鉄板焼き たかす亭

☎0848-46-1531

尾道焼き・広島風・関西風が楽しめます。おいしいおでんも年中あります。創業50年お客様からお年寄りまで楽しめるお店です。

営/11:00~21:00
定/火曜日(祝日は営業)
住/高須町大新5239
P/10台



74 C-2 鉄板Ya まめ

☎0848-55-6266

厳選材料!!まめ焼。ピリ辛。津山ホルモンうどん。夜は月島もんじゃ。今治焼。ぶりぶりホルモン焼。まめで!!

営/11:30~14:00
17:30~21:00(L.O.20:30)
定/月曜日・火曜日
住/高須町4795-10
P/6台



1 C-3 尾道やきとり 肉吾郎

☎0848-22-2950

昭和51年創業の焼き鳥テイクアウト専門店です!先代より受け継いだ甘いタレが癖になります!是非ともご賞味あれ!

営/10:00~18:00
定/水曜日・日曜日・祝日
住/天満町3-8



2 D-3 とりのいっとく

☎0848-38-2220

朝引き鳥の焼き鳥を中心に年中生牡蠣が食べられるお店。カウンターで1名様からテーブルで団体様まで大歓迎!!

営/17:00~23:00
定/月曜日
住/東御所町2-14



3 H-3 やきとり 鳥徳

☎0848-37-6500

先代より受け継いだ自慢のタレを使った絶品焼鳥を是非!!カウンターでのご縁も美味です。お一人様大歓迎。

営/18:00~24:00(L.O.23:30)
定/火曜日
住/久保1-12-5



4 H-2 朝引きやきとり 歓商場

☎0848-37-3630

朝引きの「神明鶏」を毎日数量限定で仕込みます。塩で焼くからヘルシー。ベトつかない煙くないやきとり屋はデート利用も◎

営/18:00~23:00
定/日曜日
住/久保2-11-16



5 H-3 村一番

☎0848-37-7274

大正時代の香りが店内一円に漂っています。地鶏の焼き鳥と鳥懐石料理(予約)。

営/18:00~22:00
定/日曜日・祝日
住/久保2-16-7



26 C-3 Arpeggio(アルペジオ)

☎090-1352-2254

燻製料理の専門店です。女性1人でも気軽に立ち寄れる落ち着いた空間で、燻製に合うお酒と会話を楽しんでください。

営/18:00~24:00
定/日曜日・隔週で月曜日
住/西御所町6-1



27 F-3 Beer Bar a clue

☎0848-88-9057

国内のクラフトビールから海外のボトルを70種取り揃えております。ひとりでもシッポリ飲むのもよし、皆でワイワイガヤガヤ飲むのもよし。

営/17:00~24:00
※日曜日は、11:00~15:00営業
定/木曜日
住/土堂2-6-7



28 H-2 food & BAR Like the Sun

☎090-8064-8217

食べて飲んで歌えるアットホームなBARです。一緒に楽しい時間を過ごしましょう。チャージ700円(税込)※お通し3品付き

営/月~木 20:00~26:00
金・土 18:00~26:00
定/日曜日・祝日
住/久保2-10-10



29 H-3 M's

☎0848-38-7601

女から男へと性別の枠を越えた店主の待つ。人情酒場!安心の明朗会計!3,300円(税込)飲み放題あり!カラオケ無料!やみつきになるかも!

営/20:30~27:00
定/月曜日
住/久保2-16-1



30 H-2 タコヤキバー Slits

☎0848-37-7390

たこ焼きは約20種類。ドリンクは約80種類。たこ焼き以外の日替わりメニューもオススメです。(ノーチャージ)

営/18:00~24:30(L.O.)
定/水曜日・第3火曜日
住/久保2-14-14



31 E-3 カレーカフェ あおぞらパパド

☎070-9031-8810

山田錦の酒米を使用したスパイスカレー屋です。朝はモーニング、午後はカフェメニューも充実。尾道駅から約230mです。

営/8:00~21:00
定/火曜日・第2第4水曜日
住/西土堂町4-7



32 E-3 大判焼・ミルクセーキ 福福饅頭

☎0848-22-3830

尾道の駅前で半世紀以上営業しています。昭和を感じる自動大判焼き機と価格、他店と一味違う生地や餡をお楽しみください。

営/11:00~17:00
(売り切れ次第閉店)
定/月曜日・木曜日・第4水曜日
住/東御所町3-5



33 D-3 YAMANeko MILL

☎0848-36-5331

尾道らしい手づくりシロップのかき氷やこだわりのチーズケーキと珈琲をお楽しみください。

営/11:00~18:00
定/月曜日
住/東御所町5-2



34 E-3 ジョンバーガー&カフェ

☎0848-25-2688

海岸通りの手づくりバーガー店!こだわりの肉厚パテや自家製ソースが絶品!テイクアウトして海辺でかぶりつくのもオススメです!

営/11:00~16:00
定/火曜日・水曜日
住/東御所町3-25
P/2台



35 F-3 おのみちのクレープ屋 マリオンクレープ尾道店

☎0848-25-5235

地元女子に愛され続けて30数年。味とボリュームが大評判。スイーツ男子も増殖中。

営/11:00~18:00
定/木曜日
住/土堂1-7-24



尾道観光情報 Onomichi-Navigator

おのなび



千光寺頂上展望台「PEAK」の側にある観光協会直営の売店です。

店名 千光寺公園頂上売店
住所 西土堂町20-2
電話 0848-22-7612
営業時間 8:30~17:30
定休日 ・荒天時(土・日曜日のぞく)
 ・年末(12月29日~31日)



ご旅行後にも、尾道のお取り寄せをぜひご利用ください。

16 E-3 たまがんぞう
 ☎0848-29-4109
 尾道水道をのぞむロケーションで地物中心の新鮮な海産物をお楽しみください。
 営/17:00~
 定/月曜日・第一日曜日
 住/土堂1-11-16

17 F-3 和み処 真
 ☎0848-23-2722
 瀬戸内の魚貝を中心に料理を提供しています。
 営/11:00~14:00
 17:00~21:00
 定/水曜日
 住/土堂1-16-6
 P/1台

18 G-3 居肴屋 馬口
 ☎0848-36-6690
 馬刺しや世羅のみのり牛など、美味しいものを厳選しています。お持ち帰りもできます。お気軽にお立ち寄りください。
 営/17:00~22:30(L.O.)
 定/水曜日
 住/土堂2-4-33

19 G-3 かき左右衛門
 ☎0848-38-7871
 瀬戸内の新鮮な魚料理を味わってみてください。カキ以外の料理もいっぱいありますよ!(^^)!
 営/11:30~13:30
 17:30~22:00(L.O.21:30)
 定/火曜日・第3水曜日
 住/土堂2-9-20
 P/契約P有

20 G-3 廻船酒蔵 ベツチャーの胃ぶくろ
 ☎0848-37-3730
 名物穴子のしゃぶしゃぶをはじめ、穴子の薄造り、白焼き、かば焼き、押し寿司、天ぷらと穴子三昧! 酒匠が選ぶ地酒とともにどうぞ!
 営/17:00~23:00ごろ
 (日・祝は17:00~21:30ごろ)
 定/火曜日
 住/十四日元町5-9

21 H-3 大衆酒処 米徳
 ☎0848-36-5109
 新開の入口にある大衆居酒屋です。ふらっと寄って立ち呑みもよし、テーブル席で名物肉鍋をガッツリいくもよし! お気軽にどうぞ!!
 営/17:30~24:00
 定/火曜日
 住/久保1-12-5

22 H-2 うおしま・大黒丸
 ☎0848-37-8727
 瀬戸内海の魚島の魚を中心に料理を提供しています。尾道駅から商店街を東に新開(しんがい)入口です!
 営/17:30~22:00
 定/水曜日
 住/久保2-3-15

23 H-2 Dasitosu-出汁と酢。-
 ☎0848-38-1809
 尾道新開のゲストハウス1Fに併設された飲食店です。豆皿で提供するおぼんざいをメイドインジャパンのお酒で楽しんでください。
 営/17:00~23:00(L.O.22:30)
 定/月曜日
 住/久保2-9-1

24 H-2 居酒屋 五百圓
 ☎0848-37-8410
 カウンター以外は全個室。新鮮な魚やステーキ、天ぷらも大好評! コース料理¥3,300(税込)~。2名~36名の宴会場もございます。
 営/17:00~24:00(L.O.23:30)
 定/火曜日
 住/久保2-4-15

25 H-3 鉄血ギョーザ ちよい
 ☎0848-38-2119
 尾道名物の鉄血ギョーザ大衆酒場ギョーザとビールはこの街の文化じゃけ~
 営/17:00~23:00
 定/水曜日
 住/久保2-25-14

6 B-1 焼肉茶屋 なか浦
 ☎0848-22-2989
 定食・一品・ラーメン・焼肉など多様なメニューを揃えています。お一人様から団体様までお気軽にお越しください。
 営/11:00~22:00
 定/水曜日
 住/栗原町5904-1
 P/20台

7 C-3 焼肉 味楽亭
 ☎0848-22-6347
 当店秘伝のタレで頂く美味しい焼肉をお楽しみください。お待ちしております。
 営/17:00~22:00(L.O.21:30)
 定/水曜日(祝日の場合は翌日)
 住/西御所町3-2
 P/契約P有

8 E-3 焼肉酒場 伸
 ☎0848-22-2117
 自家製の味噌ダレを使った焼肉料理とカクテルが自慢のお店です。おつまみや一品料理、しめやデザートなどもお楽しみください。
 営/17:00~24:00
 定/日曜日
 (日曜日が連休中日の場合その末日)
 住/東御所町4-4

9 F-3 焼肉 牛ちゃん尾道店
 ☎0848-22-9696
 海見える焼肉屋。尾道ラーメンと焼肉屋ならではの丼セットもオススメです☆大人数でも大歓迎! 一度食べてみては☆
 営/11:00~22:00(L.O.21:30)
 定/月曜日(祝日の場合振替)
 住/土堂2-8-6
 P/1台

10 C-3 居酒屋 金太
 ☎0848-22-3919
 ええぶにをぎょうさん用意してる。おいしいお酒、すべて手料理です。楽しい店と共にお待ちしております。
 営/17:00~22:00
 定/日曜日、祝祭日
 住/西御所町2-27

11 C-3 居酒屋 くら田
 ☎0848-24-2540
 おぼんざい料理、刺身等、お手頃なお値段で皆様に喜ばれております。ぜひ一度お立ち寄りください。
 営/11:30~13:30
 17:30~23:00(L.O.22:30)
 定/日曜日(昼は土・日・月曜日)
 住/栗原町11-3
 P/3台

12 D-3 遊食楽酒 ひとつく
 ☎0848-24-1109
 創業時から看板メニューのどん平焼や広島中心のうまい酒。レトロな雰囲気の中でいっぴい、いっく?
 営/18:00~25:00
 定/月曜日
 住/西土堂町1-10

13 D-3 尾道ラーメン&居酒屋 とりかわ権兵衛
 ☎0848-29-4009
 尾道市民に大好評の「本格的尾道ラーメン」を是非ご賞味下さい。夜のメのラーメンも大歓迎! 店内広いスペースで安心!
 営/11:00~14:00
 17:00~22:00
 土・日・祝11:00~22:00
 定/月曜日(連休の場合は最終日)
 住/東御所町6-2

14 D-3 尾道漁家 山源
 ☎0848-24-1273
 地元の食材中心に全国こだわりの旨いも品揃え。皆様心よりお待ちしております。
 営/17:00~23:00(L.O.22:30)
 定/日曜日・第1第3日曜日
 住/東御所町4-2

15 E-3 呑み喰い処 みち草
 ☎0848-22-4830
 瀬戸内のお魚と大人気の地タコ。おいしいお酒、すべて手料理です。楽しい店と共にお待ちしております。
 営/12:00~14:00
 17:00~23:00(L.O.22:30)
 定/木曜日
 住/東御所町3-4

尾道グルメマップ掲載店舗一覧

- | | | | |
|-----------------------------|----------------------------|--------------------------------|--------------------------------|
| 1 B-3 いさみ | 43 B-1 味平 | 1 C-3 尾道やきとり 肉吾郎 | 43 G-3 尾道浪漫珈琲 本店 |
| 2 B-2 手打ちそば 圓山 | 44 B-1 博多ラーメン 味の蔵 尾道店 | 2 D-3 とりのいっつく | 44 G-2 茶房 こもん |
| 3 B-2 味ざい | 45 B-1 中華料理 尾道ラーメン 東珍康 | 3 H-3 やきとり 鳥徳 | 45 H-2 てびり(けーと)と豚(お店 佳扇(かせん)) |
| 4 C-3 白らひ | 46 B-1 中華料理 大連 | 4 H-2 朝引きやきとり 飲商場 | 46 E-3 パンのなる木 |
| 5 C-3 なお吉 | 47 D-3 尾道ラーメン たに | 5 H-3 村一番 | 47 C-2 ゆういちのパン屋 Mush |
| 6 C-3 海鮮問屋きたまえ | 48 E-3 尾道らめん ベツチャー | 6 B-1 焼肉茶屋 なか浦 | 48 B-1 新尾道駅えもんや |
| 7 D-3 天咲 | 49 E-3 極とんラーメン 尾道店 | 7 C-3 焼肉 味楽亭 | 49 D-2 吉源酒造場 |
| 8 D-3 こめご食堂 | 50 E-3 中華そば日乃出食堂 | 8 E-3 焼肉酒場 伸 | 50 D-3 おやつとやまねこ |
| 9 E-3 和房 まん作 | 51 E-3 くいしん坊 千両 | 9 F-3 焼肉 牛ちゃん尾道店 | 51 E-3 丸久堂 |
| 10 E-3 小魚と釜ごはの店 ざこや | 52 E-3 尾道ラーメン 喰海 | 10 C-3 居酒屋 金太 | 52 E-3 桂馬蒲鉾商店 |
| 11 E-3 鮎と魚料理 保広 | 53 F-3 大和湯-YAMTOU- | 11 C-3 居酒屋 くら田 | 53 E-3 珍味 かねみつ |
| 12 E-3 料理とお茶 禅和庵-zenna-an- | 54 F-3 めん処 みやち | 12 D-3 遊食楽酒 ひとつく | 54 F-3 松愛堂 尾道本店 |
| 13 F-3 絲臭(イトイ) | 55 F-3 尾道ラーメン 丸ぼし | 13 D-3 尾道漁家 山源 | 55 F-3 金萬堂本舗 |
| 14 F-3 小料理 乃りたけ | 56 G-3 月天心 | 14 D-3 尾道漁家 山源 | 56 F-3 北前亭 |
| 15 F-3 料理仕出し 前川 | 57 G-3 ままかり家II | 15 E-3 呑み喰い処 みち草 | 57 G-3 10月のさくら |
| 16 F-3 天狗寿司 | 58 G-3 尾道ラーメン 香番館本店 | 16 E-3 たまがんぞう | 58 G-2 尾道えもんや |
| 17 F-3 尾道の食事処 青柳 | 59 G-2 千光亭 | 17 F-3 和み処 真 | 59 G-2 ロープウェイ前 ええもんや |
| 18 G-3 後藤屋 | 60 G-3 赤兎馬 | 18 G-3 居肴屋 馬口 | 60 G-3 カネカ佐藤商店 |
| 19 H-3 味どころ 磯 | 61 H-2 中華食堂 一楽 | 19 G-3 かき左右衛門 | 61 G-3 向酒店 |
| 20 H-3 宮徳 | 62 C-1 萬来軒 | 20 G-3 廻船酒蔵 ベツチャーの胃ぶくろ | 62 H-2 尾道造酢 |
| 21 H-3 備後茶量 | 63 D-1 中華料理 一龍 | 21 H-3 大衆酒処 米徳 | 63 H-3 菊寿堂 |
| 22 H-3 海鮮居酒屋 辰兵衛 | 64 A-3 お好み焼-鉄板焼 なつめ | 22 H-2 うおしま・大黒丸 | 64 C-2 洋菓子工房 ナチュール 東尾道店 |
| 23 H-3 料亭旅館 魚信 | 65 A-3 鉄板焼-お好み焼 まり | 23 H-2 Dasitosu-出汁と酢。- | 65 C-2 健康生活 マルシマ |
| 24 H-3 米松 | 66 C-3 お好み焼 すみちゃん | 24 H-2 居酒屋 五百圓 | 66 A-3 尾道国際ホテル 和食処 四季亭 |
| 25 H-3 うろこかき船 | 67 F-3 鉄板屋 Hina | 25 H-3 鉄血ギョーザ ちよい | 67 C-3 ONOMICHI U2/HOTEL CYCLE |
| 26 C-2 ぼるしえ 本店 | 68 G-3 尾道お好み焼 きぼつぼ家 | 26 C-3 Arpeggio(アルペジオ) | 68 C-3 尾道第一ホテル/さざなみ |
| 27 D-1 香の月(コウノツキ) | 69 G-3 こだわりの味 尾道お好み焼 秋乃家本店 | 27 F-3 Beer Bar a clue | 69 D-3 グリーンヒルホテル尾道 |
| 28 B-3 スパイスカレーアモン | 70 H-3 にしのや 中華そば お好み焼 | 28 H-2 food & BAR Like the Sun | 70 D-3 さくらホテル 尾道駅前 |
| 29 A-1 キッチン くじらぐも | 71 H-3 尾道肉鉄板 笑みび | 29 H-3 M's | 71 B-2 尾道の朝 唯(そー)cafe Rondine |
| 30 B-1 カフェアンドダイニング nico | 72 H-2 広島のお好み焼 きがまさ | 30 H-2 タコヤキバー Slits | 72 G-3 尾道ロイヤルホテル |
| 31 B-3 イタリア料理 ピッツェリア ファンダンゴ | 73 C-1 お好み焼 鉄板焼 たかす亭 | 31 E-3 カレーカフェ あおぞらパバド | 73 G-2 天然温泉 尾道みなと館 |
| 32 C-3 尾道 レストラン ドウ カフェ | 74 C-2 鉄板 Ya まめ | 32 E-3 大判焼-ミルクレーキ 福福饅頭 | |
| 33 C-3 ポルタ ティ マーレ | | 33 D-3 YAMANeko MILL | |
| 34 D-3 瀬戸内 Harbor9(ハーバーナイン) | | 34 E-3 ジョーン バーガー&カフェ | |
| 35 D-3 尾道WHARF(ワーフ) | | 35 F-3 おみちのクレマ マリオンクレマ尾道店 | |
| 36 D-3 トランクイットロ | | 36 F-3 からさわ | |
| 37 E-3 月波食堂 | | 37 F-3 antenna Coffee House | |
| 38 G-3 参遍来(マイベンライ) | | 38 F-2 Café&Bar Atmosphere | |
| 39 G-3 ロッキー | | 39 F-2 帆雨亭(はんうてい) | |
| 40 D-2 リストラテリタリアノ ドンフェリーコ | | 40 G-3 Eternity | |
| 41 A-3 尾道一番 | | 41 G-3 やまねこ | |
| 42 A-2 ラーメン シゲ | | 42 G-3 ハーバーCafe&BAR ともなも | |

36 F-3 からさわ

 ☎0848-23-6804
 昔ながらの懐かしい味。アイスモナカとクリームぜんざいが人気!
 秋～春は限定品も!
 営/10:00～19:00
 (10月～3月10:00～18:00)
 定/火曜日(祝日の場合翌日)
 ※10月～3月(火曜日・第2水曜日)
 住/土堂1-15-19
 P/契約P有

37 F-3 antenna Coffee House

 ☎0848-22-2080
 本と映画と音楽に包まれた空間。坂の途中で“プロが淹れるプロのコーヒー”をお楽しみください。幻の「銀座レシビ」サンドも好評!
 営/11:00～21:00
 (L.O. 20:30)
 定/木曜日・第2・4金曜日
 住/東土堂町11-3

38 F-2 Café&Bar Atmosphere

 ☎0848-24-6669
 尾道水道を望む複合施設LOG2階にあり、地元柑橘を使ったスイーツや飲み物はじめ、スパイシーなチャイや自家製コーラも人気。
 営/11:00～17:00
 定/年中無休
 住/東土堂町11-12

39 F-2 帆雨亭 (はんうてい)

 ☎0848-23-2105
 千光寺山中腹、古寺巡りコースの途中、旧出雲屋敷跡に建つ和風喫茶です。
 営/10:00～17:00
 定/不定休
 住/東土堂町11-30

40 G-3 Eternity

 ☎0848-38-7057
 厳選した旬のフルーツをお好みトッピング。オリジナルティあふれる世界にひとつだけのお花のクレープをお楽しみください。
 営/11:00～17:00
 (生地がなくなり次第終了)
 定/水曜日・木曜日
 住/土堂2-2-14

41 G-3 やまねこ

 ☎0848-21-5355
 尾道のチーズケーキ専門店。こだわりの食材を使った、数種類のチーズケーキが楽しめます。
 営/11:00～17:00
 定/月曜日
 住/土堂2-9-33

42 G-3 ハーバーCafe & BAR & みなも

 ☎0848-24-7747
 全席オーシャンビュー眺め最高! 店内飲食はもちろんテイクアウトも充実! 楽天ネット販売 13年連続1位しまなみドルチェ取扱店
 営/月曜日～土曜日12:00～22:00
 日曜日・祝日12:00～17:00
 定/水曜日(月1回火曜日・水曜日連休)
 住/土堂2-10-14

43 G-3 尾道浪漫珈琲 本店

 ☎0848-37-6090
 サイフォン抽出による香り高い自家焙煎珈琲をお楽しみ下さい。テイクアウトも充実しています。
 営/8:30～18:00
 (L.O.17:30フード・ドリンク)
 定/1月1日
 住/十四日元町4-1

44 G-2 茶房 こもん

 ☎0848-37-2905
 1977年創業のフッフル専門店です。注文頂いて焼き上げる生地はサクサクふわふわ。【「食の安心・安全・五つ星」取扱店】
 営/ホームページでご確認下さい。
 定/ホームページでご確認下さい。
 住/長江1-2-2
 P/10台

45 H-2 てづくりケーキと喫茶の店 佳扇 (かせん)

 ☎0848-20-7618
 十数種類の紅茶の他に季節ごとのデザートが楽しめるケーキ店。
 営/10:00～18:00(L.O.17:30)
 定/日曜日・第3月曜日
 住/久保2-10-2

46 E-3 パンのなる木

 ☎0848-24-1517
 ライ麦を使ったパンをはじめ、ハード系の菓子パンまで約60種類のパンを揃えています。小さなカフェスペースでは、尾道水道を眺めながらパンが食べられます。
 営/7:00～19:00
 定/火曜日・水曜日
 住/東御所町3-23

47 C-2 ゆういちのパン屋 Mush

 ☎0848-46-1782
 「尾道砂シリコリカレーぱん」は、「カレーパングランプリ2018西日本焼きカレーパン部門」で栄える最高金賞を2年連続受賞!
 「尾道いちじくあんぱん」はいちじくをふんだんに使った香り豊かなあんぱん。絶賛販売中!
 営/7:00～17:00
 定/土曜日・日曜日・月曜日
 ※土・日は「クロスロードみつぎ」
 「ええじゃん尾道尾道店」で販売有
 住/高浜町5633-2 P/6台

48 B-1 新尾道駅ええもんや

 ☎0848-25-3880
 新幹線の改札前にある便利な店舗です。尾道銘菓、尾道ラーメン、海産物、雑貨、ご当地飲料等豊富な品揃えが自慢です。ぜひお立ち寄りください。
 営/7:00～19:45
 定/年中無休
 住/栗原町9381-4

49 D-2 吉源酒造場

 ☎0848-23-2771
 創業安政元年、尾道に残る唯一の蔵元。銘柄の「寿齢」は長寿を祝うという縁起の良い酒名。魚料理によく合う喉越しの良い酒です。
 営/9:00～18:00
 定/日曜日・祝日
 住/三軒家町14-6
 P/2台

50 D-3 おやつとやまねこ

 ☎0848-23-5082
 尾道みやげにもピッタリ。小さな町の小さな店で作る心にも体にもやさしい尾道プリン。地方発送もできます。
 営/11:00～17:00(売切次第閉店)
 定/月曜日・火曜日
 (祝日の場合は変更あり)
 住/東御所町3-1

51 E-3 丸久堂

 ☎0848-22-4564
 JR尾道駅から徒歩4分。海岸通りにあるお土産・雑貨・テイクアウトのお店です。店内に海の見えるイートインスペースあります。
 営/9:00～18:00
 定/月曜日(祝日の場合は翌日)
 住/土堂1-12-8

52 E-3 桂馬蒲鉾商店

 ☎0848-25-2490
 創業109年。無添加かまぼこの店。瀬戸内の魚から毎朝手作りしております。名物柿天、駒焼を旅のおともにお楽しみください。
 営/9:00～17:00
 定/木(12月を除く)、盆明け、正月
 住/土堂1-9-3
 P/15台

53 E-3 珍味 かねみつ

 ☎0848-22-9296
 いりこやちりめんなど、瀬戸内海の海の幸を取り揃えています。
 営/8:30～18:00
 定/年中無休
 住/土堂1-13-9
 P/契約P有

54 F-3 松愛堂 尾道本店

 ☎0848-22-9228
 「名物島そだち」の松愛堂です。ロングセラー瀬戸田レモン使用れもんケーキ、はっさく大福も大好評です。
 営/9:00～19:00
 定/木曜日
 住/土堂1-6-11

55 F-3 金萬堂本舗

 ☎0848-25-4810
 創業大正5年。尾道のレモンを使った名物レモンケーキや八朔のおみやげ菓子をご用意。
 営/10:30～15:00
 定/木曜日
 住/土堂2-6-4

56 F-3 北前亭

 ☎0848-22-5555
 創業江戸中期、ミニちりめんおにぎりの試食が出来る、味付ちりめん佃煮の専門店です。
 営/10:00~18:00
 定/水曜日
 住/土室2-8-13
 P/2台

57 G-3 10月のさくら

 ☎0848-38-7562
 尾道の食材を使用した焼き菓子や生菓子を取り揃えております。また、色とりどりのマカロンも人気の商品です。是非お土産に。
 営/水~金12:00~18:00
 土・日10:00~16:00
 定/月曜日・火曜日
 住/土室2-3-23

58 G-2 尾道ええもんや

 ☎0848-20-8081
 ラーメン、銘菓、海産物など、尾道土産が何でも揃う尾道最大級のお土産屋です。レモンソフトが好評です。ぜひご賞味ください。
 営/10:00~18:00
 定/年中無休
 住/十四日元町4-2

59 G-2 ロープウェイ前 ええもんや

 ☎0848-20-7177
 ロープウェイ乗り場近くの好立地。自慢のはっさくソフト、はっさくジュースをぜひ、ご賞味ください。尾道土産も多数とり揃えています。
 営/9:30~17:30
 定/年中無休
 住/十四日元町1-16

60 G-3 カネカ佐藤商店

 ☎0848-37-2470
 おのみのいりこやです
 おのみのお酒のおつまみやです
 おのみのだし
 おのみのごはんのおかず
 営/9:00~18:00
 定/日曜日
 住/十四日元町6-11

61 G-3 向酒店

 ☎0848-37-1133
 「おのみち麦酒」、女性に人気の「招き猫ラベルのお酒」、広島県内のお酒も多数あり。建物は「国登録有形文化財」です。
 営/9:00~20:30
 定/日曜日
 住/久保1-10-4

62 H-2 尾道造酢

 ☎0848-37-4597
 創業400年以上の食酢メーカー。好評の「そのまんま酢のもの」に「飲むイチジク酢」を製造販売。その他種々の食酢を製造販売しています。
 営/9:00~17:00
 定/土曜日・日曜日・祝日
 住/久保1-5-2
 P/1台

63 H-3 菊寿堂

 ☎0848-37-4250
 季節感を味と形にした和菓子・羊かん・長崎カステラなどを丁寧に手作りしています。
 営/9:30~17:00
 (水曜日は9:30~13:00)
 定/日曜日
 住/久保3-14-11
 P/3台

64 C-2 洋菓子工房 ナチュレ 東尾道店

 ☎0848-56-1401
 地元尾道を始めた尾道産の素材を活かした味わい豊かなお菓子をご提供しています。
 営/11:00~18:00
 定/火曜日(祝日除く)
 住/高須町4834-3
 P/12台

65 C-2 健康生活 マルシマ

 ☎0848-56-1715
 できる限り天然素材を使用した「まじめにおいしい」食品をメインに、健やかな暮らしとカラダを全面的にサポートします。
 営/9:30~18:00
 定/日曜日・祝日
 住/高須町4834-9
 P/30台

66 A-3 尾道国際ホテル 和食処 四季亭

 ☎0848-25-5931
 市内最大級の多目的ホテル。和食処四季亭の穴子ひつまぶし御膳「尾道おひつ」は最高に旨い!
 営(飲食)/11:00~15:00・17:00~21:30
 定/年中無休
 ラ/1,210円(税込)~
 住/新浜1-13-6
 P/160台

67 C-3 ONOMICHI U2 / HOTEL CYCLE

 ☎0848-21-0550
 レストランバーカリー/カフェ/ショップ/プロサイクルショップも揃う複合施設。心と身体のサイクル整える時間をここで。
 営(飲食)/7:30~21:30
 定/年中無休
 ラ/1,430円(税込)
 住/西御所町5-11

68 C-3 尾道第一ホテル / さざなみ

 ☎0848-23-4567
 尾道駅前海岸通りの好立地。ビジネス・観光に最適。日替ランチも好評です!!
 営(飲食)/7:00~14:00
 定/年中無休
 ラ/800円(税込)~
 住/西御所町4-7
 P/30台

69 D-3 グリーンヒルホテル尾道

 ☎0848-24-0100
 尾道駅から徒歩2分、尾道港直結。市内観光、島めぐり、サイクリングに…窓の外は尾道水道。船の往来を眺めながらのんびりとお過ごしください。
 営(飲食)/ランチ11:30~14:00(L.O.)、ディナー17:30~20:00(L.O.)
 定/年中無休
 ラ/1,100円(税込)~
 住/東御所町9-1
 P/契約P有

70 D-3 さくらホテル 尾道駅前

 ☎0848-29-9390
 尾道駅から徒歩70秒。尾道やしまなみを満喫するには絶好のロケーション。1F「さくら坂」のホウキ、濃厚なさくらプリンもおすすぬ。
 営(飲食)/カフェ10:00~18:00
 レストラン朝7:00~9:30、昼11:00~14:00、夜17:30~21:00
 定/年中無休
 ラ/1,200円(税込)~
 住/東御所町5-1
 P/契約P有

宿泊施設



71 B-2 尾道やすらぎの宿しーそー /cafe Rondine



☎0848-51-7968(宿)
☎080-4261-6457(ランチ)

ライトアップされた尾道の夜景を対岸の個室から堪能して下さい。昼間は眺望抜群の食堂でcafeRondineがバスタ店営業中。

営(飲食) / 11:30~15:30(L.O.15:00)

定 / 月曜日・木曜日
ラ / 1,430円(税込)~
住 / 向島町84-2
P / 3台



1泊2食付10,120円/朝食付7,370円~/素泊り4,840円~
(全て税込、部屋タイプ・曜日により異なります)
宿泊時間16:00~10:00



72 G-3 尾道ロイヤルホテル



☎0848-23-2111

尾道水道を眺めながらのお食事をどうぞ。本格手打ちそば「尾道そば」も好評です。

営(飲食) / 7:00~21:30(L.O.21:00)

定 / 年中無休
ラ / 990円(税込)~
住 / 土堂2-9-27
P / 16台



シングル6,600円(税込)~
ツイン 13,640円(税込)~
宿泊時間15:00~11:00



73 G-2 天然温泉 尾道みなと館



☎0848-20-8222

尾道商店街唯一の天然ラジウム温泉付ホテル。自転車も持ち込めるのが

☆☆☆尾道ロープウェイ乗り場から徒歩2分の好立地☆☆☆

営 / 日帰り入浴
(午前)6:00~9:30
(午後)12:00~22:00

定 / 年中無休
住 / 久保1-3-37



1名1室 8,000円~
2名1室 10,000円~
宿泊時間15:00~11:00



尾道季節の地魚の店

運営: 尾道季節の地魚の店連絡協議会

事務局: 尾道市産業部農林水産課

〒722-8501 広島県尾道市久保一丁目15-1 TEL:0848-38-9478

協力: 尾道市水産振興協議会・おのみちスローフードまちづくり推進協議会

尾道季節の地魚の店とは...

「尾道の地魚が食べられるお店を紹介しています！」

「尾道の地魚」が食べられるお店の情報が欲しい市民・観光客の皆様と、地魚を食べていただきたいお店・漁業者の皆様をつなげるため、関係団体で組織する尾道季節の地魚の店連絡協議会が尾道の地魚を扱っている店を対象に「尾道季節の地魚の店」として認定し、季節に応じて食べられる尾道の旬の地魚について、市民の皆様や観光客の皆様を紹介します。

目的

尾道の地魚を積極的に提供される店舗を「尾道季節の地魚の店」として認定することで、尾道の地魚の店を広くPRし、尾道の地魚の地産地消と産業振興を推進します。

尾道の地魚の定義

尾道市並びに尾道市に隣接する福山市、三原市、愛媛県上島町、今治市島嶼部(大三島、伯方島、大島)の港で水揚げされた魚介類とします。

認定要件

- 「尾道の地魚」を使用する料理をほぼ通年で提供していること。
- 「尾道の地魚」を扱っている者から、「尾道の地魚」として仕入れていること。「尾道の地魚」を扱っている者とは、卸売市場、仲卸業者、鮮魚店・スーパーなどの小売店、直売所、漁業者等とします。



今回の表紙をデザインされた方！

尾道市立大学 芸術文化学部 美術学科
4年生 岡内 咲良さん

制作者コメント

尾道の風景の緻密さや自然の彩色豊かな様子を表現しました。モチーフは印象的でどなたにも町の情景が思い浮かぶようなものを選び、尾道で過ごした4年間の学生生活に思いを馳せながら感謝の気持ちを込めて描きました。

表紙デザインコンテスト

本誌では毎年10月の刷新に合わせ表紙デザインを募集しています。今回は一般・学生などから49作品の応募があり、その中から左記の作品が選ばれました。

主な地魚料理



鯛の浜焼き



あこうのお造り

詳しくはホームページをご覧ください



「ええじゃん尾道」の地魚入荷状況も発信!

尾道地魚の店 で検索!

尾道の3大祭

「尾道みなと祭」

「尾道みなと祭」は、尾道発展の礎となった尾道港開港の恩人平山角左衛門の功績を称え、尾道のさらなる発展を祈念して、1934年(昭和9年)に尾道商工会議所議員総会において、「尾道港開港の功労者、平山角左衛門を祭神とする例祭として年中行事をなす。」と「港祭」創始に関する決議をされ、翌年1935年(昭和10年)に第1回尾道みなと祭を4月1日から5日間盛大に開催しました。1937年(昭和12年)に第3回を開催しましたが時局に鑑み、それ以降中止して、第4回が1947年(昭和22年)に復活して以来毎年開催して現在に至っております。

みなと祭は、正調尾道三下がりや仮装行列など踊りパレードを中心とした祭りとして実施され、歌謡ショーや海に関する行事等多様なイベントに発展いたしました。2002年(平成14年)には、尾道駅前再開港の完了を期に、祭りの改革元年として、駅前をメイン会場とし、昼型から夜型へ、若者の参加型の祭りへと移行し、現在では創作踊り「ええじゃんSANS A・がり」を中心とした尾道を代表する催しとなっております。



詳しくはHPへ! https://www.onomichi-matsuri.jp/port_festival/

「おのみち住吉花火まつり」

『おのみち住吉花火まつり』は、元文5年(1740年、江戸中期)に尾道の町奉行に着任された平山角左衛門尚住翁が、翌年の寛保元年(1741年)に住吉浜を築造され、尾道浄土寺境内にあった住吉神社を、現在の住吉浜に移して港の守護神とされました。

その平山奉行の功績を称えるためと、住吉浜の海産物問屋の旦那衆が商売の繁盛と海上交通の安全を願って、江戸中期から始められたもので、西の両国花火(現在の隅田川花火大会)とさえ云われた華やかな花火まつりです。



第11回フォトコンテスト推薦作品
古見信之氏撮影【尾道水道に咲く大輪の花】

詳しくはHPへ!

<https://onomichi-cci.or.jp/hanabi/>

「尾道ベッチャー祭り」

文化4年(1807年)、尾道に疫病が流行した折、時の奉行 南部藤左衛門(なんぶ とうざえもん)が各寺社に病魔退散のお祓いを命じました。尾道一宮(いっきゅう)神社においても三日二夜(みっかふたよ)のお祓いを行い、修祓(しゅばつ)の日、「ベタ」「ソバ」「ショーキー」の三面の鬼神(ぎじん)と獅子頭(しがしら)を先導に、御輿(みこし)が街に繰り出したのがベッチャー祭りの始まりと伝えられております。

現在は11月3日の文化の日尾道三大祭の一つとして盛大に行われています。この鬼神達に祝い棒やササラでついたり叩かれたりすると1年間病気をしないという言い伝えがあり、逃げ惑う子どもの叫び声と、それをはやし立てる大人の声で街は一日中異様な興奮に包まれます。



詳しくはHPへ!

<http://onomichi.main.jp/betcha/index.html>

尾道の旬・祭年間スケジュール

お寺、文学、芸術、映画のロケ地などで知られる尾道の町並みは、どこか懐かしく、古き良き時代にタイムスリップしたかのような気持ちになります。そんな尾道の魅力の一つが、歴史のあるお祭りがたくさんあること。このページでは、尾道三大祭を中心に四季折々のお祭りをご紹介します。また、お好み焼き、ラーメン、オコゼやデベラなどの海産物などでも知られる尾道。尾道の旬の食材もご参考ください。



- 1 初日の出は千光寺公園で
- 2 節分行事
- 3 おのみち俳句まつり
- 4 千光寺公園で桜の花見をしよう
さくら茶会
尾道みなと祭
- 5 因島アメニティ公園まつり
山王祭(浴衣まつり)
- 6 尾道本通り商店街「土曜夜店」
祇園祭(三体廻し)
因島水軍まつり(島まつり)
- 7 天神祭
水尾町の水祭り
宮島さん協賛いんのしま水軍花火大会
おのみち住吉花火まつり
- 8 瀬戸田町夏まつり
因島水軍まつり(火まつり・海まつり)
- 9 全国仮装大会 in おのみち
- 10 尾道灯りまつり
瀬戸内しまなみ海道スリーデーマーチ
- 11 尾道ベッチャー祭り
にこびんしゃん祭り
- 12



千光寺の桜



尾道みなと祭



水祭り



おのみち住吉花火まつり



尾道灯りまつり

全国仮装大会 in おのみち



尾道ベッチャー祭り

※各イベントの開催時期は目安となります。
詳細は、尾道観光協会「おのなび」HP等をご参考ください。

各交通機関へのお問い合わせ

千光寺山ロープウェイ

0848-22-4900

●料金

大人：片道 500 円、往復 700 円

子供：片道 250 円、往復 350 円

●運行間隔 15 分ごとに運行

(※多客時にはピストン運行いたします)

●所要時間 片道約 3 分

●運行時間 9:00 ~ 17:15

(※時季によって運行時間延長あり)

●定休日 (荒天の場合臨時運休あり)

詳しくは、HP (<https://mt-senkoji-rw.jp>)

レンタルサイクルターミナル

尾道港(駅前港湾駐車場) 0848-22-3911

尾道市民センターむかいしま 0848-44-0125

土生港(市営中央駐車場) 0845-22-3362

瀬戸田町観光案内所(平山稲夫美術館前) 0845-27-0051

瀬戸田サンセットビーチ 0845-27-1100

レンタカー

トヨタレンタリース広島 0848-22-6600

ニッポンレンタカー 0848-23-4919

タイムズカーレンタル 0848-22-7080

ニコニコレンタカー 0120-32-2525

レンタルバイク

バイクステーション尾道(高須) 0848-47-0819

河尻モータース (向島) 0848-44-4929



バス乗り場のご案内

- 1 本線東行、市民病院、潮見ヶ浜 (向東)
- 2 本線西行、平平台、JA 尾道総合病院
- 3 尾道市立大学、陽光台、平平台、JA 尾道総合病院、新尾道駅、ホームセンターDCMダイキ前
- 4 尾道工業団地・びんご運動公園北門 新尾道駅、三成、如水館 御調 (市)、甲山
- 5 新尾道駅、如水館、三美園 千光寺公園、びんご運動公園 三成、原田・瓦焼、御調 (市)、甲山
- 6 松永・福山方面
- 7 向島・因島方面 (土生港行) 瀬戸田・耕三寺方面 (瀬戸田港行)
- 8 大阪
- 9 好きっづツアー
- 10 広島、東京

おのみちバス 0848-46-4301
(市内各方面)

中国バス 0848-48-2211
(御調方面)

本四バス開発 0845-24-3777
(向島・因島方面)

鞆鉄道 084-952-3100
(浦崎方面)

サポート尾道 0848-55-5151
(貸切観光バス)

尾道市港湾振興課 0848-22-8158

タクシー

尾道合同タクシー 0848-22-2805

せとうち観光タクシー 0848-20-3700

大平交通(向島) 0848-44-1600

中国交通 0848-25-3232

備三タクシー 0848-37-2800

- 案内所
- 駐車場
- トイレ
- レンタルサイクル
- 交番
- 郵便局
- 銀行
- タクシー乗り場

尾道駅前棧橋

おのみち渡し船駅前のりば

航路	会社	運賃	所要時間	始発⇄終発	運航間隔	距離	備考
向島(富 浜) ⇄ 尾道(駅前)	おのみち 渡し船	大人:100円 小児:50円	5分	6:00~22:10	約12分間隔	0.65km	自転車・荷物・ 車両等別途 料金が必要
向島(兼 吉) ⇄ 尾道(土堂)			4分	6:00~22:00	5分から10分	0.3km	
向島(小歌島) ⇄ 尾道(土堂)	福本渡船	大人:60円 小児:30円	3分	6:00~22:10*	ひんぱん	0.25km	

*福本渡船は、現在、月～土/6:30～20:00運航、及び日曜日/終日運航休止
令和4年10月1日 第1版